

BUEIRO SIMPLES CELULAR DE CONCRETO ARMADO - 250X250 cm

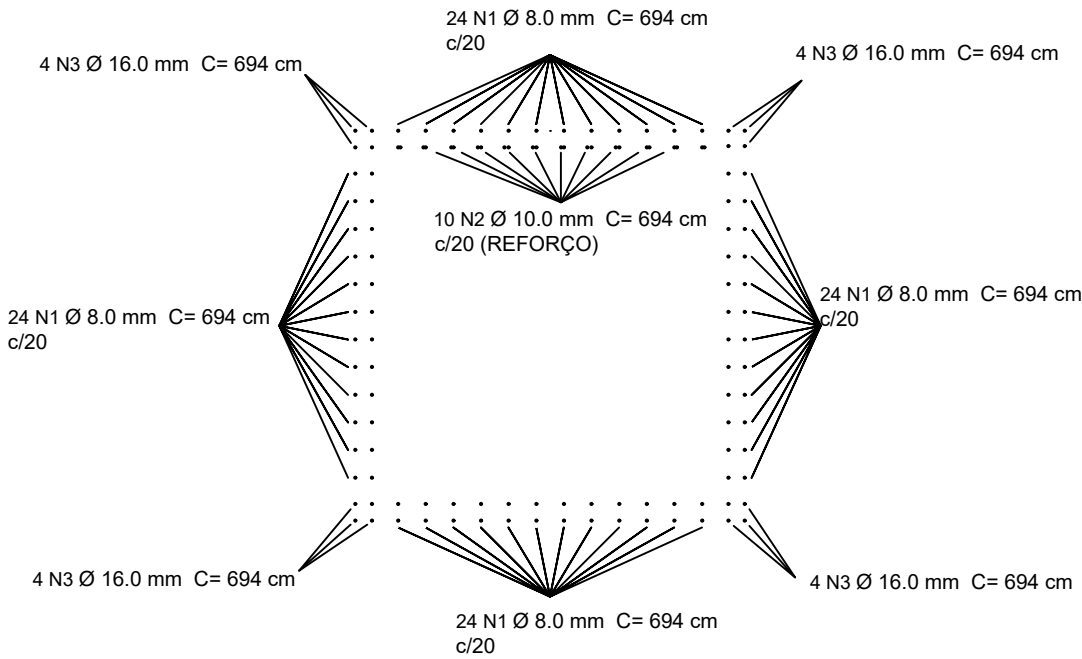
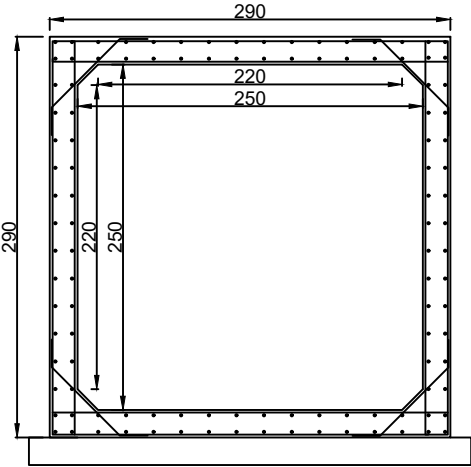
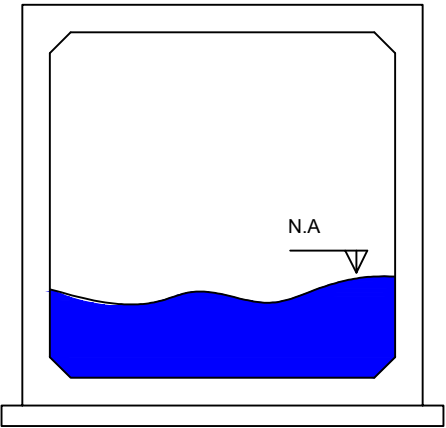

ARMAÇÃO ADUELAS					
N	Ø	QUANT	C.UNIT (cm)	C.TOTAL (m)	PESO (kg)
1	8.0	96,00	694,00	666,24	263,16
2	10.0	10,00	694,00	69,40	42,89
3	16	16,00	694,00	111,04	175,44
4	6.3	140,00	100,00	140,00	34,30
5	8.0	188,00	300,00	564,00	222,78
6	8.0	94,00	594,00	558,36	220,55
TOTAL					959,13

ARMAÇÃO PILAR/VIGAS					
N	Ø	QUANT	C.UNIT (cm)	C.TOTAL (m)	PESO (kg)
7	12.5	4,00	354,00	14,16	64,77
8	8.0	12,00	354,00	42,48	16,78
9	10.0	8,00	354,00	28,32	17,50
10	8.0	34,00	186,00	63,24	24,98
11	10.0	8,00	354,00	28,32	17,50
12	6.3	8,00	354,00	28,32	6,94
13	10.0	4,00	354,00	14,16	8,75
14	8.0	34,00	120,00	40,80	16,12
15	6.3	72,00	60,00	43,20	10,58
16	12.5	16,00	412,00	65,92	64,77
TOTAL					248,69

ARMAÇÃO ALAS					
N	Ø	QUANT	C.UNIT (cm)	C.TOTAL (m)	PESO (kg)
17	8.0	160,00	306,00	489,60	193,39
18	8.0	184,00	292,00	537,28	212,23
19	8.0	144,00	100,00	144,00	56,88
TOTAL					462,50

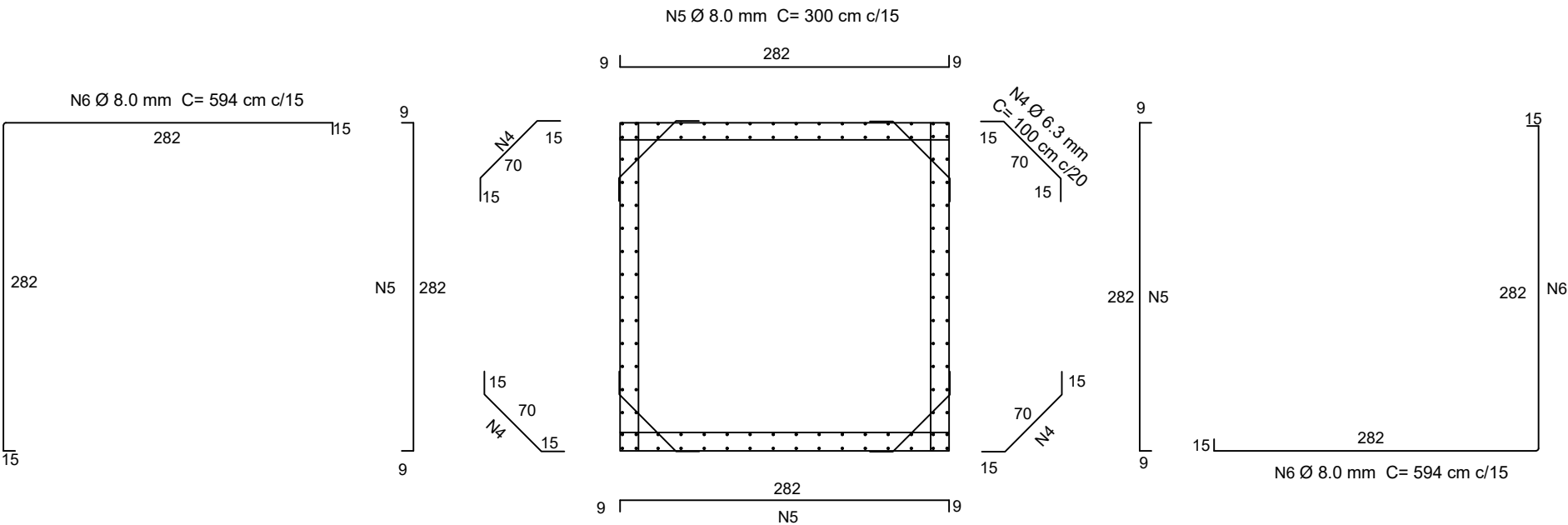

PREFEITURA DE CHAPADA DOS GUIMARÃES		
SECRETARIA MUNICIPAL DE INFRAESTRUTURA		
ASSUNTO: BUEIRO SIMPLES CELULAR DE CONCRETO 250X250 cm		
OBRA: SUBSTITUIÇÃO DE PONTE POR ADUELAS		
LOCAL: CÓRREGO RIBEIRÃOZINHO		
AUTOR DO PROJETO: _____		
ENG. DAYNA APARECIDA DA SILVA - CREA - MT 49.331		
COORDENADAS: 15°12'1.16"S 55°39'28.29"W		DATA: AGOSTO/2021
DIMENSÕES: 250X250X700 cm		ESCALA: S/E
DESCRIÇÃO: ARMAÇÃO		VISTO: FOLHA: 01/04